

“Get your enterprise to the future”

Il software tradizionale è costoso?



Scegli **A.MER.I.C.A Web Edition**, ERP Web 2.0 per la gestione Integrata della moderna Impresa di Costruzione e Società Impiantistica, nella nuova modalità **Web Service** per recuperare fino al 7% di Reddittività sul Fatturato della tua Impresa.

© A.MER.I.C.A. Tutti i diritti sono riservati.
A.MER.I.C.A. È un marchio registrato.
I diritti di utilizzo sono concessi in licenza.

Atena s.r.l.
Via Amendola, 1
20063 Cernusco S/N (MI)
T. +39 02 92 10 68 46
F. +39 02 92 10 67 70
www.atenait.it
america.com@atenait.it





Perché?

A.MER.I.C.A. Web Edition
aumenta **fino al 7%** la
redditività di:

- Imprese di Costruzioni;
- Società Immobiliari;
- Società Impiantistiche;
(elettriche, idrauliche e meccaniche).

L'innovativo
approccio
Web Service
è già stato
adottato
dal **60%**
delle Imprese
negli U.S.A.



Scopri con **A.MER.I.C.A. Web Edition**
la **modalità Web Service** ad alta resa,
con il miglior rapporto tra Investimento
e Redditività.

A.MER.I.C.A. Web Edition è disponibile nella
innovativa e conveniente modalità **Web Service**,
e nella **modalità tradizionale** (Power System
IBM, Windows, Linux).

A.MER.I.C.A.
Web Edition



Come?

A.MER.I.C.A. Web Service:

Elimina i Costi: di Hardware, Licenze annuali, Canoni di Manutenzioni e Assistenza.

Elimina i Costi di Personale esterno per aggiornamenti Software, Configurazioni, Assistenza.

Elimina i Costi di Personale interno per attività di backup e gestione del Sistema.

Elimina gli immobilizzi finanziari fissi indipendentemente dall'utilizzo.

Risolve i problemi di collegamento con i cantieri.

Garanzia di massima sicurezza in termini di riservatezza dati, accessi da hackers, virus.



A.MER.I.C.A.
Web Edition



Con **A.MER.I.C.A. Web Service** lasciati alle spalle i problemi di un sistema informativo tradizionale e gestisci da subito la tua impresa per recuperare redditività.

Cosa?

A.MER.I.C.A. Web Service vuole dire:

Accesso dai cantieri e da qualunque sede con una semplice connessione ADSL.

Software e tecnologia sempre aggiornati.

Tutto compreso nel servizio: nessun costo per acquisto di Server, Licenze Software, sistemi di backup, ect.

Nessun costo per configurazioni ed aggiornamenti Software ed Hardware.

Nessun immobilizzo finanziario per acquisti di Hardware e Software.

Con un semplice **Canone forfettario annuale, tutto compreso**, ad utente.

Attivazione in 5 giorni Lavorativi.

Canone forfettario mensile ad utente a partire da 120 euro (IVA esclusa).

Controllo Economico di Gestione Commessa: per Capitolo/Lavorazione

Controllo Economico di Gestione del:15/02/2005

Estrazione al:12/2004

Codice Cliente: 2 Agip Data Firma Contratto: 15-08-05 Data Inizio Commessa: 25-09-04
 Codice Contratto: Palazzina Edora Data Firma Contratto: 1.153.200,00 Data Inizio Lavori: 01-10-04
 Codice Commessa: Edora-001 Commessa Agip Riferenza a garanzia: 10% 115.320,00 Data Fine Lavori: 30-05-05
 Tipo Commessa: G Immobiliz. Penalità: 3.000,00 Data Fine Commessa: 30-05-05
 Capo Commessa: LM Quota Anticipo: 10% 115.320,00

D.A.T.T. per Capitolo/voce	Descrizione	C/c	B U D G E T		C O N T A B I L I Z Z A T O				O R D I N I			T O T A L I		S C O S T A M E N T O		Valore	Note	
			Iniziale	Variaz.	Totale	Valore	% Avanzam.	Eni Contab.	In Corso	Stime a Fine	Per Prev.	%	Valore					
001	Movimenti Terza	C	1.761,00		1.761,00	1.232,70	67,20%	300,00	200,00	1.000,00	1.832,70	3,91%	71,70	Fuori Budget				
002	Opere in C.A.	C	59.966,00		59.966,00	29.983,00	51,27%	18.000,00	7.000,00	3.900,00	66.483,00	-2,54%	-1.483,00	Sotto Budget				
003	Impianti e Lavori	C	56.416,00		56.416,00	28.208,00	48,21%	12.000,00	13.000,00	4.800,00	58.008,00	2,74%	1.592,00	Fuori Budget				
004	Coperture/Garage/Torri	C	20.426,00		20.426,00	10.213,00	51,81%	7.000,00	1.500,00	1.000,00	19.713,00	-3,62%	-713,00	Sotto Budget				
005	Impremobilizzazioni	C	8.029,00		8.029,00	4.014,50	38,18%	1.000,00	2.000,00	3.000,00	10.014,50	23,64%	2.485,50	Fuori Budget				
006	Isolati e Colletti	C	8.487,00		8.487,00	4.243,50	43,11%	2.000,00	600,00	3.000,00	9.843,50	13,79%	1.356,50	Fuori Budget				
007	Intonaci e Rivestimenti esterni	C	32.589,00		32.589,00	16.294,50	52,07%	7.000,00	1.500,00	6.000,00	31.294,50	-4,14%	-1.294,50	Sotto Budget				
008	Pavimentazioni esterne	C	6.701,00		6.701,00	2.680,40	36,52%	3.000,00	1.000,00	6.000,00	7.280,40	7,89%	979,40	Fuori Budget				
009	Pavimentazioni e rivestimenti	C	41.381,00		41.381,00	16.552,40	40,82%	7.000,00	8.000,00	8.000,00	40.552,40	-2,04%	-828,60	Sotto Budget				
010	Opere in manico	C	9.300,00		9.300,00	3.744,00	41,69%	2.000,00	3.000,00	1.200,00	8.944,00	-4,65%	-416,00	Sotto Budget				
011	Serramenti	C	45.331,00		45.331,00	13.599,30	28,57%	10.000,00	14.000,00	10.000,00	47.599,30	4,77%	2.268,30	Fuori Budget				
012	Opere da Lattinare	C	10.394,00		10.394,00	4.157,50	34,00%	2.000,00	3.000,00	3.000,00	12.157,50	14,51%	1.763,50	Fuori Budget				
013	Opere in Ferro	C	15.265,00		15.265,00	6.106,00	33,72%	1.000,00	8.000,00	3.000,00	18.106,00	15,69%	2.841,00	Fuori Budget				
016	Finiture Verniciature	C	12.347,00		12.347,00	3.704,10	27,03%	3.000,00	5.000,00	2.000,00	13.704,10	9,90%	1.357,10	Fuori Budget				
017	Forniture varie	C	16.450,00		16.450,00	6.582,00	42,24%	4.000,00	3.000,00	2.000,00	16.582,00	-6,60%	-873,00	Sotto Budget				
018	Impianto Idrico Sanitario	C	70.000,00		70.000,00	20.000,00	40,00%	20.000,00	16.000,00	6.000,00	70.000,00	0,00%	0,00	In Budget				
019	Fognatura	C	9.000,00		9.000,00	3.600,00	40,00%	2.000,00	2.000,00	1.000,00	9.000,00	0,00%	0,00	In Budget				
020	Impianto elettrico	C	56.000,00		56.000,00	22.400,00	40,00%	23.000,00	6.000,00	4.000,00	66.000,00	0,00%	0,00	In Budget				
021	Impianto idraulico	C	12.000,00		12.000,00	4.800,00	36,00%	3.000,00	2.000,00	3.000,00	13.000,00	7,69%	1.000,00	Fuori Budget				
022	Sistemazioni esterne	C	6.817,00		6.817,00	3.408,50	49,34%	2.000,00	1.000,00	500,00	6.808,50	-1,32%	-91,50	Fuori Budget				
023	Mano d'opera	C	276.000,00		276.000,00	138.000,00	49,29%	112.000,00	20.000,00	10.000,00	286.000,00	1,42%	4.000,00	Fuori Budget				
024	Spese Generali	C	236.821,00		236.821,00	118.410,50	50,09%	92.000,00	12.000,00	14.000,00	236.410,50	-0,17%	-410,50	Sotto Budget				
025	Forniture varie	C	6.000,00		6.000,00	3.000,00	50,00%	2.000,00	500,00	500,00	6.000,00	0,00%	0,00	In Budget				
014	valore Opera	R	1.153.200,00		1.153.200,00	345.960,00	30,00%	300.000,00	334.400,00	172.840,00	1.153.200,00	0,00%	0,00					
Totale Costi			1.017.546,00	0,00	1.017.546,00	472.934,00	10,22	336.000,00	130.300,00	91.200,00	1.039.934,00	0,70	13.388,00	Fuori Budget				
Ricavi			1.153.200,00	0,00	1.153.200,00	345.960,00		300.000,00	334.400,00	172.840,00	1.153.200,00							
Lavori in Corso			1.153.200,00	0,00	1.153.200,00	509.924,00					509.924,00							
Totale Ricavi			1.153.200,00	0,00	1.153.200,00	(183.964,00)		-183.960,00			1.153.200,00							
Margine Oper. Lordo			135.654,00		135.654,00						133.276,00							
%			11,78%		11,78%						10,60%							

A.MER.I.C.A.

Web Edition

Scegli **A.MER.I.C.A. Web Service** per gestire la tua attività da ogni sede e cantiere.

A.MER.I.C.A.

Web Edition

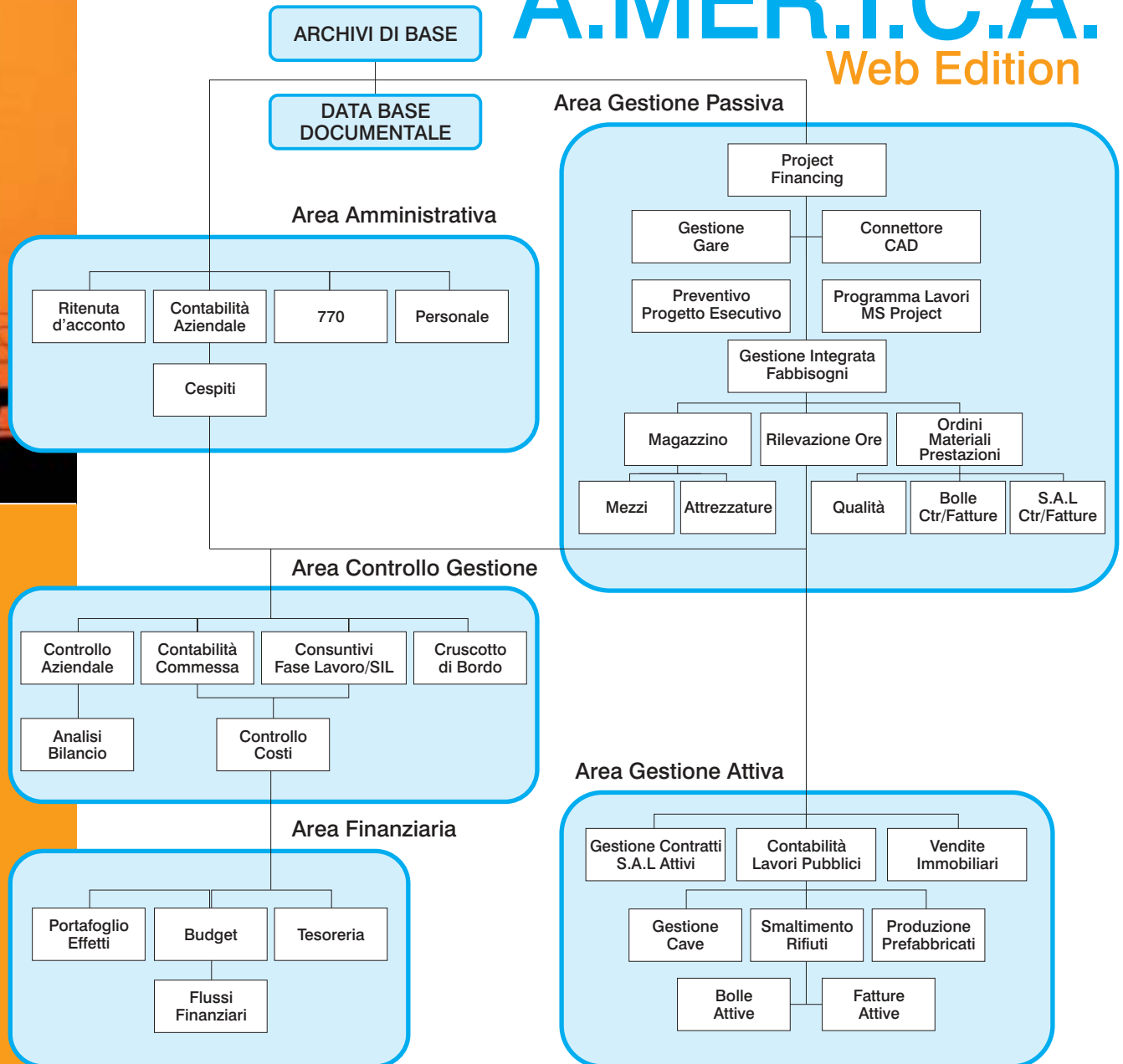



E i vantaggi non
finiscono qui !

A.MER.I.C.A. Web Edition:

Riduce drasticamente i Costi di gestione fino a 300.000 Euro ogni 5 Milioni di Euro di fatturato.

Riduce i Costi Diretti del personale di Impresa.

Migliora la redditività delle Commesse.

Migliora la Situazione Finanziaria grazie al controllo puntuale dei Flussi Finanziari consentendo di prevedere in anticipo periodi di criticità.

Guadagna
300.000
Euro/Anno
per ogni
5 Mil di Euro
di fatturato.



A.MER.I.C.A.
Web Edition

Scegli **A.MER.I.C.A. Web Service** per un **Servizio** integrato, flessibile e competitivo.

oppure

Scegli **A.MER.I.C.A. Web Edition** sulla tua piattaforma di impresa (Power System IBM, Windows, Linux).

per

una Moderna, Efficiente ed Efficace Organizzazione di Impresa.

Atena:

Dalla Consulenza di Organizzazione allo sviluppo di soluzioni Informatiche per attuare i Modelli Organizzativi a più alta resa per ogni Cliente, con più di 800 Clienti sul mercato italiano.

Dal 1986 al servizio dei migliori Clienti.

Dal 1992 sviluppa Soluzioni per Imprese di Costruzioni e Società Impiantistiche.

Uno staff di consulenti di valore, sempre aggiornati.

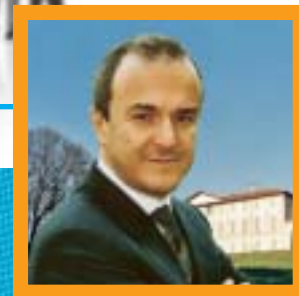

Stefano Baroncini,
Master Partner Consultant
è disponibile per ogni
informazione e chiarimento
allo 02.92.10.68.46.
stefano.baroncini@atenait.it

E' il nuovo **Approccio Sistemico di Impresa.**

La **Società di Consulenza** ti dice "Cosa"
ma non "Come".

La **Società di Informatica** ti dice "Come"
ma non "Cosa".

Atena con il suo **Approccio Sistemico** tramite
il **Modello Integrato di Competenze**
(Consulting, Information Technology, Empowerment)
ed **esperienza ventennale** nel settore delle
Imprese di Costruzioni, ti dice:

"Cosa"
"Come"
"Perché"

per la Gestione Efficace della tua Impresa.

"Get your enterprise to the future"

